# Légende

## Aptitude des sols

- bonne aptitude
- aptitude moyenne
- aptitude médiocre
- mauvaise aptitude
- × Sondages

## Acceptabilité des cours d'eau

**indice**

- saturé
- presque saturé
- non saturé

**DE = Débit d'Etiage**

**CA = Charge admissible en EH**

**IS = Indice de saturation (nb. d'EH exist./nb d'EH adm.)**

- Points de mesure
- Bassins Versants
- Direction des pentes

## Périmetre de protection AEP

- immédiat
- rapproché
- éloigné

## Collecteurs d'eaux usées existants

- Collecteur de desserte
- Collecteur de transport
- Refoulement
- Réseau unitaire

## Postes de Refoulement

- SILA
- privé
- Limites communales

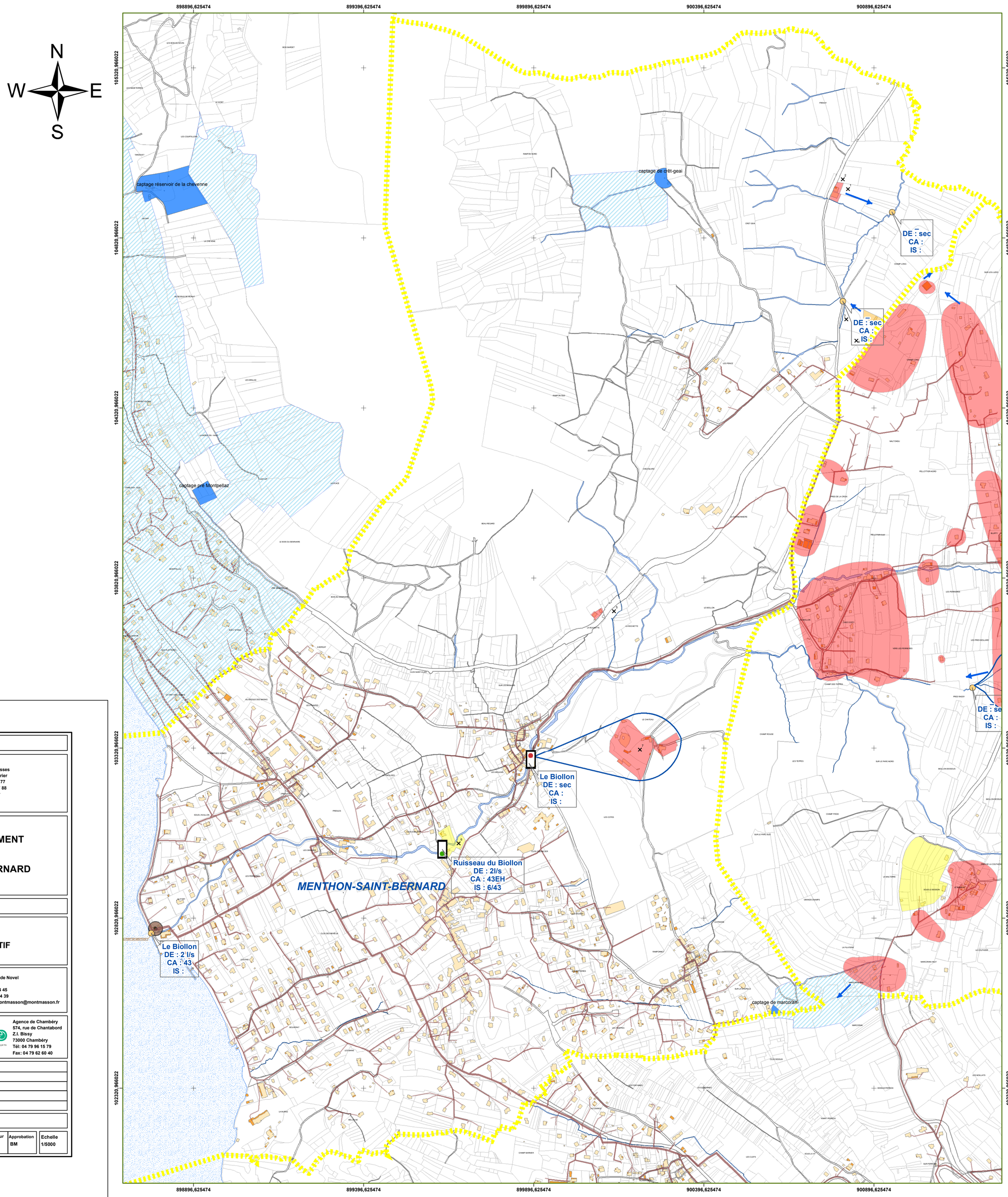


**DEPARTEMENT DE HAUTE SAVOIE**


SILA l'oxygène à la source

Maître d'ouvrage
SYNDICAT MIXTE
DU LAC D'ANNECY

7 Rue des Terrasses
74960 Cran-Gevrier
Tél: 04 50 66 77 77
Fax: 04 50 66 77 88
Mel: sila@sila.fr


# SCHEMA GENERAL D'ASSAINISSEMENT

# COMMUNE DE MENTHON SAINT BERNARD

## PHASE 3: ZONAGE

## CARTE D'APTITUDE DES SOLS A L'ASSAINISSEMENT NON COLLECTIF


opqibi N° 93.06.06.062
CABINET Montmasson Ingénieurs Conseils

25, bis avenue de Novel
74000 Annecy
Tél: 04 50 57 04 45
Fax: 04 50 57 24 39
Mel: cabinet.montmasson@montmasson.fr

SACE ENVIRONNEMENT

12 Avenue Pré de Challes
Parc des Glaisins
74940 Annecy le Vieux
Tél: 04 50 64 06 14
Fax: 04 50 64 08 73

SOGREAH ETUDES & PROJETS

Agence de Chambéry
574, rue de Chantabord
Z.I. Bissy
73000 Chambéry
Tél: 04 79 96 15 79
Fax: 04 79 62 60 40


| INDICE: | DATE: | OBJET DES MODIFICATIONS: |
|---|---|---|
| A | 10/06 | Remarques de la DDAF |
| | | |
| | | |
| | | |

| N°dossier: | réf. doc.: | Date: | Piéce: | Phase: | Projeteur | Dessinateur | Examinateur | Approbation | Echelle |
|---|---|---|---|---|---|---|---|---|---|
| 203 045 | 203 045 PLN-013_A | 12/2005 | N°4 | E.G. | FG | BD | CD | BM | 1/5000 |


Ce document , propriété du Cabinet B.MONTMASSON, ne peut être utilisé, communiqué, donné ou reproduit sans autorisation écrite.