Légende

Référentiel :

- Périmètre de la compétence assainissement du SILA
- Limites communales
- Limites d'EPCI
- Cours d'eau
- Plan d'eau

Principaux axes d'écoulements potentiels et cuvettes en surface :

Axes et cuvettes identifiés par analyse topographique (utilisation du MNT) :

- Axes dont le bassin versant est compris entre 5 et 20 ha
- Axes dont le bassin versant est compris entre 20 et 50 ha
- Axes dont le bassin versant est supérieur à 50 ha
- Cuvettes topographiques

- Axes anthropiques identifiés par analyses complémentaires et croisées de la topographie et de la configuration de l'aire urbaine
- Axes d'écoulement constatés, d'après les informations fournies par les acteurs du territoire

Principales inondations constatées et liées aux eaux pluviales, d'après les informations fournies par les acteurs du territoire :

- Inondation surfacique
- Inondation ponctuelle

Zones inondables recensées dans les PPR et TRI (à titre d'information complémentaire) :

- Zones inondables PPR (Plans de Prévention des Risques)
- Aléa exceptionnel du TRI (Territoires à Risque Important)

SILA l'eau pure à la source — SYNDICAT MIXTE DU LAC D'ANNECY

6_APE_GA_3

Principaux axes potentiels d'écoulements

Grand Annecy

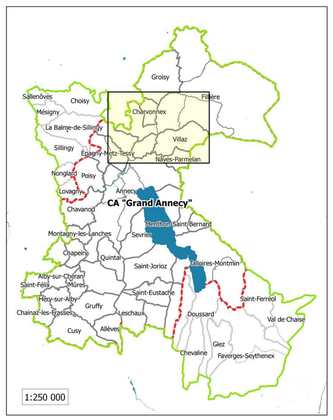

Version :	3
Date :	30/08/19
Réalisation :	AS
Validation :	PC

sepia — 19 rue du lac Saint-André, Savoie Technolac, 73370 Le Bourget du Lac

Approuvé par délibération du Comité Syndical du 30/09/2019

Le Président du SILA,
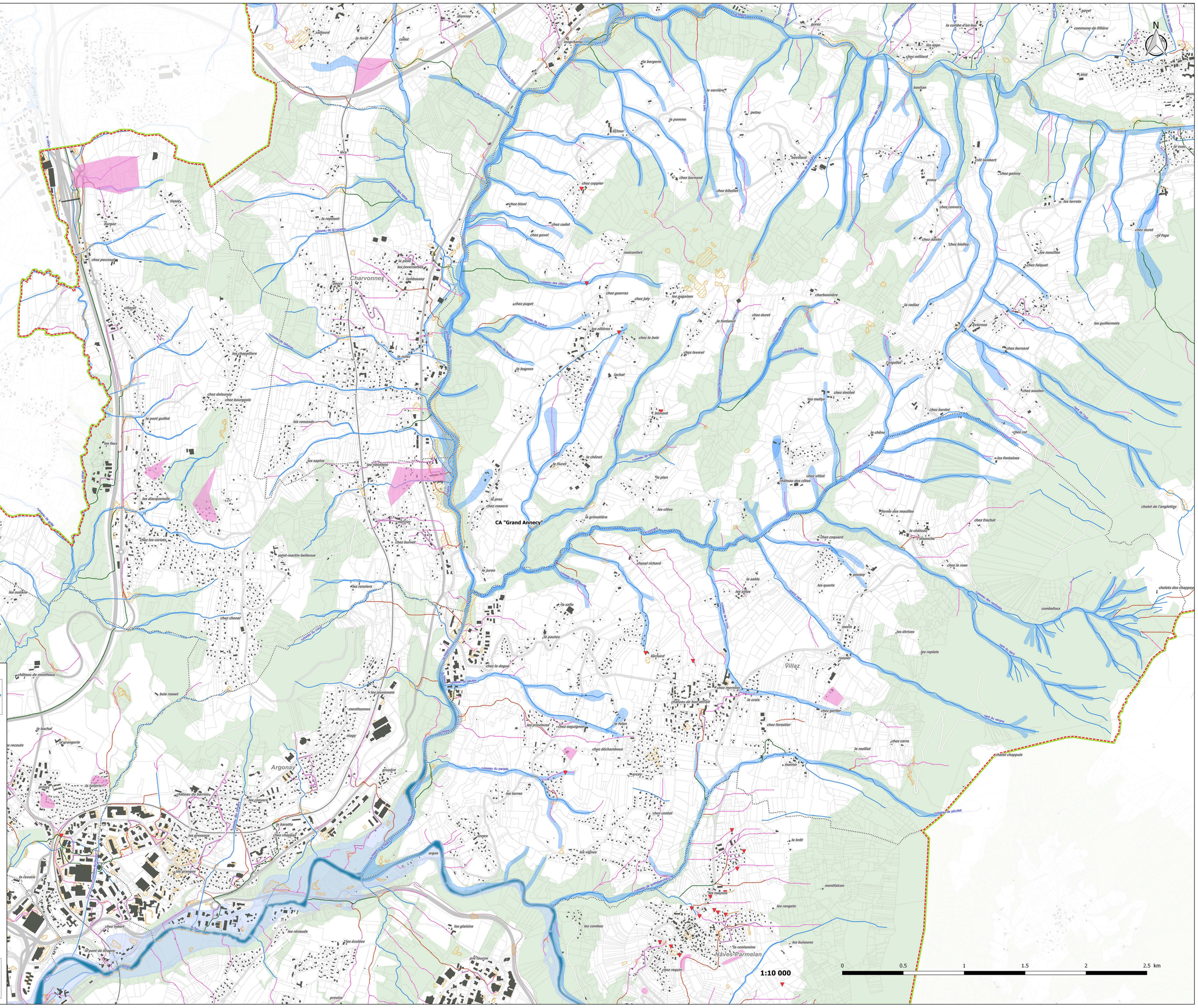
Pierre BRUYERE